



Les moyens humains

Résidents



Franck (27 ans)

Franck est né « grand prématuré » et présente des séquelles motrices. Il est entré à La Mosaïque le 8 octobre 2010.



Kévin (29 ans)

Kévin est atteint de la maladie de Little, il est né « grand prématuré » et présente des séquelles motrices. Il est entré à La Mosaïque le 6 septembre 2010.

Coureurs



Camille

ergothérapeute au CMPR Bretegnier



Guillaume

ergothérapeute à l'Association des Paralysés de France

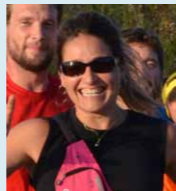

Julie

Professeur d'espagnol



Pauline

Ergothérapeute au CMPR Bretegnier



Jean-Yves

Directeur technique à Rubin Lacaque



Thomas

Professeur APA au CRCP



Vincent

Ingénieur à PSA Groupe

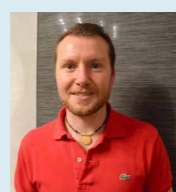

Yannick

Professeur APA au CRCP

Logistique



Diane

Responsable Communication à la Fondation



Ghislaine

Secrétaire de direction au CMPR Bretegnier



Roland

Directeur du Pôle Médico-Éducatif & Handicap



Marion

Ergothérapeute au CMPR Bretegnier



Karine

Médecin à La Mosaïque et au CMPR Bretegnier



Véronique

Aide Médico-Psychologique à La Mosaïque

Défi

Fondation Arc-en-Ciel Championnat du Monde de Joëlette 2017



Direction générale

44A rue du Bois Bourgeois - 25 200 MONTBÉLIARD

www.fondation-arcenciel.fr



Samedi 27 mai 2017

Le commencement



Tout est parti de la « Course du Lion », course reliant Montbéliard (25) à Belfort (90).

En 2013, la Fondation Arc-en-Ciel y inscrit sa première équipe « Fondation » constituée de 61 participants salariés, bénévoles, ou de la famille.

Dans sa volonté de viser toujours plus haut, la Fondation Arc-en-Ciel inscrit 3 équipages Joëlette et 58 coureurs dans les différentes catégories de la Course du Lion 2016.

Le défi

Émotions, partage, cohésion, frissons, rencontres, amitiés et bonne humeur furent au rendez-vous de cette dernière édition. Les équipes ont créé une vraie cohésion d'équipe et un réel lien avec les résidents de la MAS La Mosaïque à Lure (établissement de la Fondation Arc-en-Ciel)

Afin de revivre toutes ces sensations les équipages « Joëlette » se sont lancés un nouveau défi :

participer au
Championnat du Monde de Joëlette
 Samedi 27 mai 2017
 à **Saint Trojan les Bains**



La logistique

Lieu : Saint Trojan les Bains (sur l'île d'Oléron) / **Trajet** : 817 km de distance depuis Lure (70)

Contraintes : les résidents ne pouvant effectuer plus de 5h de route, une escale est prévue près d'Orléans (45).

Partenariat : l'Association Handi'Voyage, va installer deux lits médicalisés dans les hébergements adaptés pour les résidents.

Moyens humains : Une équipe logistique et médicale (médecin, AMP, ergothérapeute, professeur d'activités physiques adaptées...) fera partie du voyage.

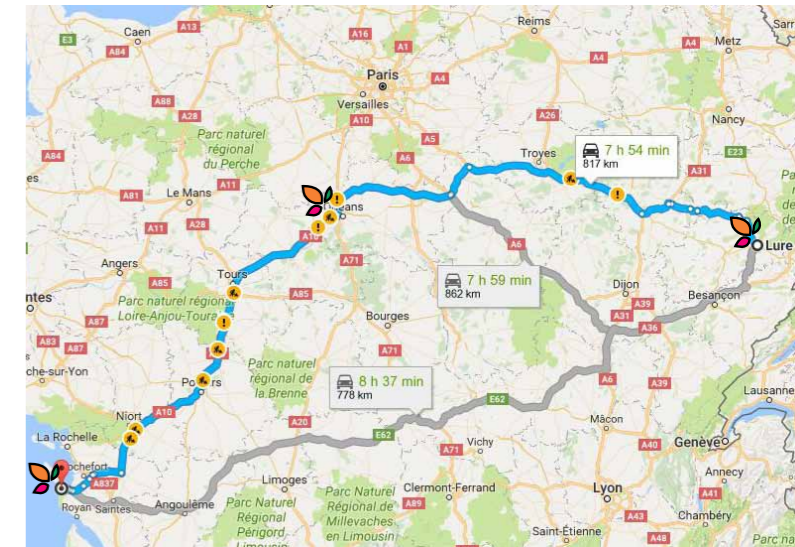

Opérations

Brioches

Une vente de brioches va être lancée à travers le réseau Fondation

Concert

Le Samedi 18 mars 2017 aura lieu le premier concert de soutien organisé par la Fondation Arc-en-Ciel.

Deux groupes bénévoles ont répondu présent.

Vente privée

Le magasin Gillet Lafond à Belfort (90) organise une vente privée. 10% des bénéfices seront reversés au projet.

Plus d'informations sur www.fondation-arcenciel.fr

Budget

TOTAL : 6 450 €

2600 €
d'hébergement

150 €
de frais d'inscription

2500 €
de transport

1200 €
de restauration

En chiffres

16
participants au projet

5
jours de déplacement

12
km de course

10
chambres à
Châteauneuf-sur-Loire
(ville étape)

5
mobiles homes
dont **1** PMR

100
équipes au départ
de la course